

Refuerzo POLÍTICA DE FRACCIONAMIENTO



Circular GOP-592-MODELOS

CONTEXTO

Se recuerda a los Centro de Atención la POLÍTICA DE FRACCIONAMIENTO del contrato de la cápita.

ALCANCE

Empresa: Audifarma
Red de CAF que dispensan medicamentos capitados

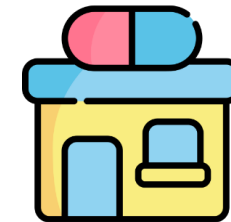

¿QUÉ SE RECUERDA?

Se recuerda a los centros de atención la política de fraccionamiento al momento de realizar la dispensación de medicamentos pertenecientes al contrato de la cápita

POLÍTICA DE FRACCIONAMIENTO - CÁPITA

El centro de atención deberá entregar la unidad mínima de dispensación o sus múltiplos más cercana a la cantidad prescrita por el profesional de la salud ya sea por encima o por debajo, únicamente los antibióticos son los que se entregan por encima en todos los casos.

Adicional a esto se debe escribir en la fórmula médica la cantidad entregada por unidad de empaque, por ejemplo:

- ✓ Se prescribe 30 tabletas de X medicamento, sin embargo la unidad mínima de dispensación es de 28, para este caso, se entregan las 28 y se escribe en la fórmula "se entrega 28 tabletas por unidad de empaque" y el usuario firmará la fórmula dando fe de recibido a satisfacción.
- ✓ Se prescribe 50 tabletas de X medicamento, sin embargo la unidad mínima de dispensación es de 30, para este caso, se entregan 60 tabletas y se escribe en la fórmula "Se entregan 60 tabletas por unidad de empaque" y el usuario firmará la fórmula dando fe de recibido a satisfacción.



Fecha socialización

26/08/2020



Fecha implementación

26/08/2020



Para:

CAF Red de atención cápita, convenios AMB, Administradores Regionales, Jefes de Operaciones, Director UEN AMB, servicio al cliente, UEN AMB.

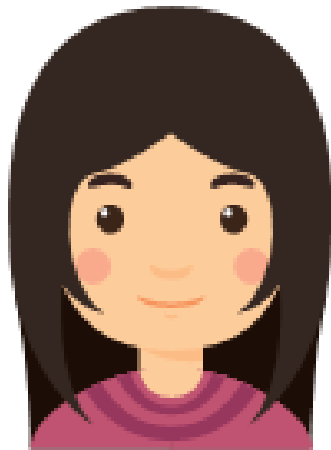

TENER EN CUENTA

- ✓ La política de fraccionamiento del EVENTO aplica según el cliente, para esto se deben revisar las particularidades de cada cliente que se encuentran en el protocolo en la ECO.
- ✓ La información que descarga la interfaz es la que prima para la dispensación de medicamentos cápitados, si el Blister no concuerda con la cantidad se debe ajustar a la política de fraccionamiento.

Resolución de dudas

CAVA



Departamento: GOP - Modelos
Categoría: Soporte a inquietudes protocolos



Cordialmente

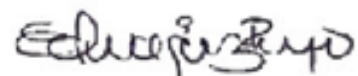

Edna Gómez Rengifo
Jefe Modelos de Servicios

LR